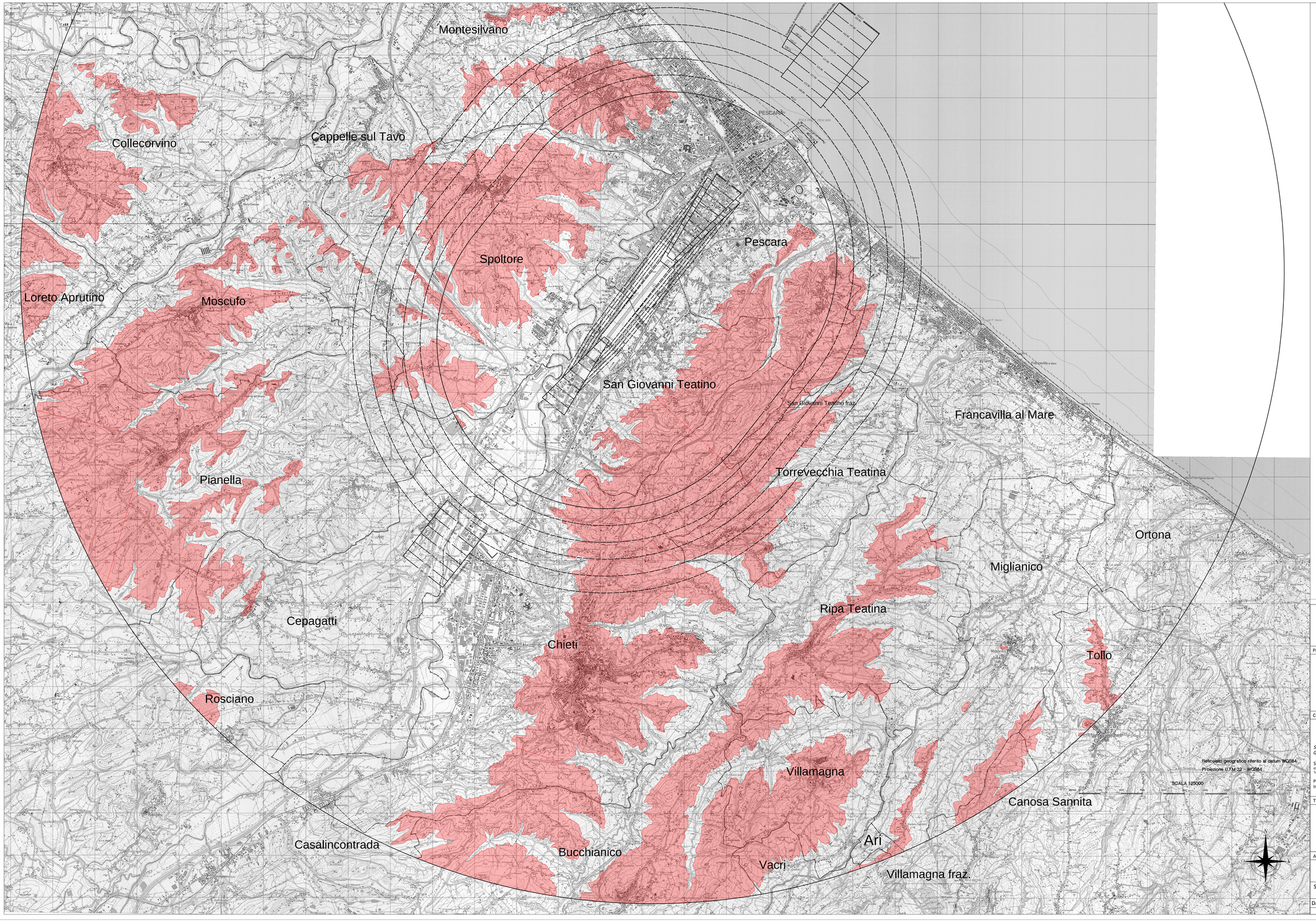

LEGENDA

- Superficie di Inviluppo
- Confini amministrativi
- Confine sedime aeroportuale
- Aree d'interferenza

DISTANZE DICHIARATE

RWY	TORA (m)	TODA (m)	ASDA (m)	LDA (m)
04	2.419	2.419	2.419	2.314
22	2.419	2.479	2.419	2.231

QUOTE DI RIFERIMENTO
(m.s.l.m.)

RWY	Soglia	fine pista
04	14.11	14.48
22	8.27	7.90

DATI TECNICI DELL'AEROPORTO

Nome: AEROPORTO D'ABRUZZO
Sigla ICAO: LIBP
Sigla IATA: PSR
Classificazione ICAO: Categoria 4 C
Categoria antincendio: VIII ICAO
Pista: 04-22

- RWY 22 dotata di ILS-DME Cat. I serie 4000
- VOR - DME
- Radiogoniometro VHF
- Aiuti visivi luminosi:
- RWY 22 sentiero di avvicinamento in Cat I
- PAPI per RWY 22, IOP: VASIS per RWY 22
- PAPI per RWY 04
- Faro di Aerodromo
- Impianto luci pista RWY 22 in Cat I

PROGETTO

MAPPE DI VINCOLO
LIMITAZIONI RELATIVE AGLI OSTACOLI ED AI PERICOLI PER LA NAVIGAZIONE AEREA (Art. 707 commi 1,2,3,4 Codice della Navigazione)

COMMITTENTE

SAGA
SOCIETA' ABRUZZESE GESTIONE AEROPORTI
S.A.G.A. s.p.a.
65131 PESCARA - VIA TIBURTINA Km 229.100
Tel. 085.4324200 - Telefax 085.4324254
Post Holder della progettazione
Ing. Piero Righi

PROGETTISTA INCARICATO

AE
AIRPORT ENGINE
Studio Associato degli Ingegneri
F. Antonini e F. Grande
Piazza Istria 12 - 00198 ROMA
C.F. e P.IVA 12193751004

TITOLO

PLANIMETRIA GENERALE
AREE D'INTERFERENZA

ELABORATO N.

PG03.02

APPROVAZIONE ENAC

ENAC
Protocollo del 17/06/2014
0064260/PROT

Scala	1:25000	Revisioni	0	1	2	3
Data:	settembre 2014					

E' consentita la riproduzione e l'utilizzo solo dopo autorizzazione scritta del progettista